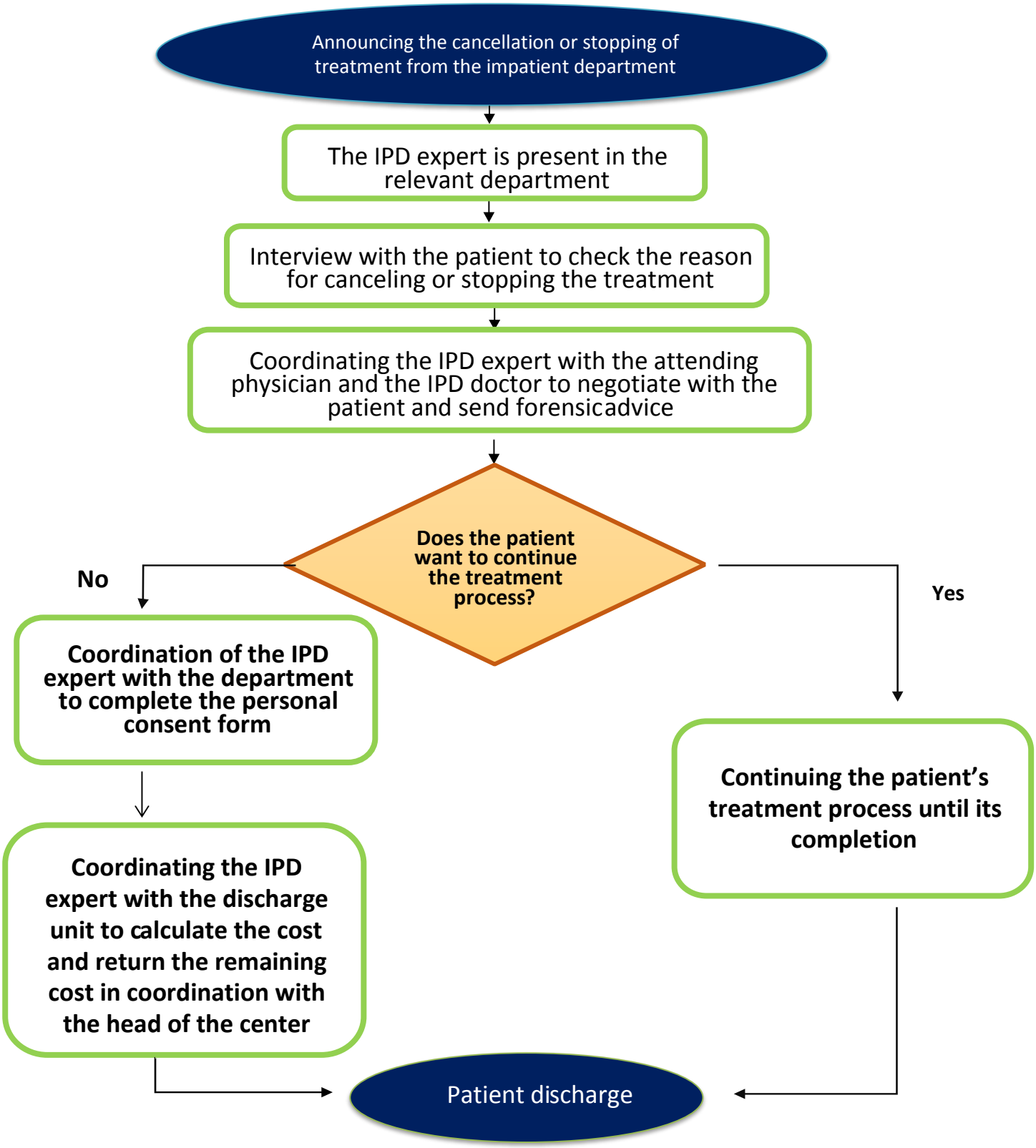تاریخ:۲۰/۱/۱۴۰۴ واحد بیماران بین الملل	فرآیند بازگردان هزینه درمان بیمار بین الملل در صورت لغو یا توقف کامل درمان